

2026 年 1 月 30 日

九州旅客鉄道株式会社

鹿 児 島 支 社

「専用列車で行く！

鹿児島マラソン2026応援ツアー」

発売のお知らせ

九州旅客鉄道株式会社（以下、JR 九州）は、2026 年 3 月 1 日（日）に開催される「鹿児島マラソン 2026」に合わせ、「専用列車で行く！鹿児島マラソン 2026 応援ツアー」を発売します。本ツアーでは、昨年度開業した仙巖園駅に停車し、駅ホームからランナーを応援できるほか、重富駅周辺では沿道から間近で声援を送ることができます。ぜひご乗車いただき、ランナーへ熱いエールをお送りください！



鹿児島マラソン応援のイメージ

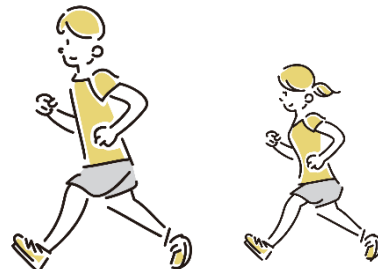

1. ツアー概要

(1) ツアー名称 : 専用列車で行く！鹿児島マラソン 2026 応援ツアー



(2) 出 発 日 : 2026 年 3 月 1 日（日）日帰り

(3) 最少催行人員 : 70 名



(4) 発 着 駅 : 鹿児島中央駅

(5) 行 程 :

(凡例)  : JR

鹿児島中央駅 10:03 発  仙巖園駅（停車・約 7 分） 重富駅 10:38 着

- ・当日受付で「軽食」をお渡しいたします。
- ・専用列車からランナーへの応援をお楽しみください！
- ・昨年度開業した仙巖園駅に約 7 分停車します。
- ・重富駅に到着後、折り返し地点まで徒歩で移動し、沿道で応援することができます！

重富駅 12:23 発  竜ヶ水駅（停車・約 15 分）  鹿児島中央駅 13:02 着
・竜ヶ水駅に約 15 分停車します。

（６）旅 行 代 金 : お一人様あたり 大人 2,500 円 こども（小学生）1,500 円
※幼児（小学生未満）で JR の座席および軽食が必要な場合は、こども旅行
代金が必要です。

（７）参 加 特 典 : 鹿児島マラソンロゴ入りバルーン 2 本セット
（お一人様 1 セット/幼児除く）

（８）発 売 日 : 2026 年 2 月 2 日（月）9 : 30 ~（※JTB BÓKUN 予約サイトにて発売）

（９）そ の 他

- ・天候や運用上の都合により、車両等の変更または催行中止となる場合がございます。
- ・荒天等の理由により鹿児島マラソンが中止となった場合、本ツアーは中止とさせていただきます。なお、列車出発前に中止が決定した場合は旅行代金を全額返金いたしますが、列車出発後の返金はいたしかねますので、あらかじめご了承ください。

鹿児島マラソンの概要はこちら↓↓

<https://www.kagoshima-marathon.jp/about/course/course-guidelines.html>

- ・本ツアーは、鹿児島マラソン実行委員会の協力を受けて企画実施いたします。

2. 専用列車

（１）車 両 形 式 キハ 40 形・キハ 47 形

（２）車 両 編 成 3 両

3. 申込方法

インターネット予約（クレジットカード決済限定）

【JTB BÓKUN 予約サイト】

<https://widgets.bokun.io/online-sales/9f45d152-5771-4466-8821-9a964830296c/experience/1142225>

※「JTB BÓKUN」は、株式会社 JTB が運営する予約管理システムです。

4. お問い合わせ先

JR 九州トラベルデスク

TEL : 092-482-1489 営業時間 9 : 30 ~ 12 : 30、13 : 30 ~ 16 : 00（土・日祝休業）

※このプレスリリースによる旅行のお申し込みは承っておりません。

予約サイトにて旅行内容ならびに条件書をご確認の上、お申し込みをお願いいたします。