2025年3月13日
JR九州ビルマネジメント株式会社

～福岡県西方沖地震から20年　今日、ここからはじめてみる～

「WiTH BOUSAI」フェアの実施について

JR九州ビルマネジメントは福岡市及びLINEヤフーコミュニケーションズ株式会社が実施する「とつぜんはじまる避難訓練※1」にあわせて、防災意識向上の一環として、**六本松421**の対象店舗にて防災関連商品の販売と防災啓発イベントを実施いたしますので、ぜひこの機会にお越しください。

フェア内容

今日、ここからはじめてみる
WiTH BOUSAI
福岡県西方沖地震から20年

福岡県西方沖地震から20年の節目として、**六本松に暮らす、訪れる皆さまと一緒に防災について考えるきっかけを作りたい**と考え**「WiTH BOUSAI」**フェアを行います。

◆概要

場所　**六本松421（福岡市中央区六本松4丁目2番1号）**
期間　**2025年3月17日(月)～2025年3月21日(金)**※18日は福岡市科学館休館日
内容　**①対象店舗※2での防災関連コーナー設置**
②福岡市科学館にて福岡県西方沖地震資料等の展示
③「とつぜんはじまる避難訓練」参加登録者へ防災備蓄品や福岡市科学館基本展示室入場券を抽選でプレゼント（無くなり次第終了）
・1階エントランス横にて、3月20日(木・祝)のみ実施。
※フェア内容は予告なく変更する場合があります。予めご了承ください。

公式サイト　六本松421 HP

※1「とつぜんはじまる避難訓練」とは、福岡市とLINEヤフーコミュニケーションズ株式会社が協働する事業です。
※2 対象店舗や販売商品については、六本松421HPまたは公式インスタグラムにて紹介いたします。
【概要リンク】https://fukuoka-bousai2025.com

協力：福岡市、LINEヤフーコミュニケーションズ株式会社

今日、ここからはじめてみる

WiTH BOUSAI

福岡県西方沖地震から20年

今年は福岡県西方沖地震から20年となる節目の年。
災害への備えの重要性が高まる現在、
私たちは「災害は誰にとっても無関係ではないこと」
「防災はもっと身近であること」を
知っていただきたいと思っています。
地域や訪れる人に寄り添い共創してきた六本松421で、
身近な人と一緒に、防災について考えてみませんか？

開催期間 3/17（月）～ 3/21（金）

防災について知る・学ぶ

WiTH BOUSAI 参加店舗からのメッセージ！

牛島製茶
緑茶を飲む。それがいざという時役にたちます。緑茶のカテキンが重要ポイント！詳細はお店にて。

BON REPAS TREZO
ボンラパストレゾでは、防災備蓄関連商品をこの機会に集め、お客さまと一緒に防災を考えることで、引き続き地域に貢献していきます。

ドラッグイレブン
災害は突然やってきます。そんな時に日頃から食べなれたものが側にあれば、お腹も心も救われると思います。今日からローリングストックはじめませんか？

六本松 蔦屋書店
当時私は中学生。暁を覚えず穏やかな朝が、衝撃と共に一変したことを鮮明に覚えています。六本松蔦屋書店では毎年「防災の日」を中心に様々な書籍、雑貨を取り揃え日常を見つめ直すご提案をしております。

【ミニ展示】

福岡県西方沖地震を覚えていますか？

福岡市科学館 FUKUOKA CITY SCIENCE MUSEUM

20年前の3月20日、あなたはどこで何をしていましたか？当時の写真（提供：市民局防災・危機管理部 地域防災課）や市政だよりと共に、当時を振り返ります。当時を知る人も、知らない人も、改めて災害への備えを考えましょう。

会場
福岡市科学館5F
オープンラボ

写真はイメージです

だいたい3分で終わる！

とつぜん！はじまる 避難訓練

いつもの通知で、いつものように。
in FUKUOKA

福岡市 LINE公式アカウントでできる！

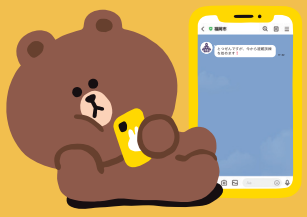

LINE FRIENDS
© LY Corporation

参加登録はこちら

「とつぜんはじまる避難訓練」は「LINE」だけ、3分だけ、誰でも簡単に参加できます。
地震が起きたとき「何をして」「どこに避難するか」を確認できる訓練です。

訓練期間 3/20（木・祝）～ 3/31（月）　**参加登録期間** 3/13（木）～ 3/27（木）

避難訓練に参加した皆さまに

Charichari
チャリチャリライドチケット 最大12分相当 プレゼント！
●ベーシック利用の場合 ●電動アシストの場合5分相当 ●ライドチケットは最大90円割引チケットとなります

WiTH BOUSAI フェアでは参加登録でプレゼントがもらえるキャンペーンを実施！

開催日 3/20（木・祝）
10:00～17:00
※無くなり次第終了

開催場所 六本松421・1Fエレベーター横

参加登録した全員に防災備蓄品

レトルト白粥
野菜ジュース

参加登録した人の中から抽選で

福岡市科学館
基本展示室特別入場引換券
ペアチケット

LINEヤフー コミュニケーションズ

協力：福岡市